AZƏRBAYCAN

AZƏRBAYCAN RESPUBLIKASI MİLLİ MƏCLİSİNİN ORQANI

№ 281 (1470) 18 ОКТЯБРЬ 1994-чü ИЛ. ЧҮМӘ.

Qəzetin əsası 1918-ci ildə qoyulmuşdur

ИНДЕКС 0001. Гијмәти 380 манат.

АЗӘРБАЈЧАН ПРЕЗИДЕНТИ ҺЕЈДӘР ӘЛИЈЕВ БАКЫДА КЕЧИРИЛӘН БЕЈНӘЛХАЛГ КОНФРАНСЫН ИШТИРАКЧЫЛАРЫНЫ ГӘБУЛ ЕТМИШДИР

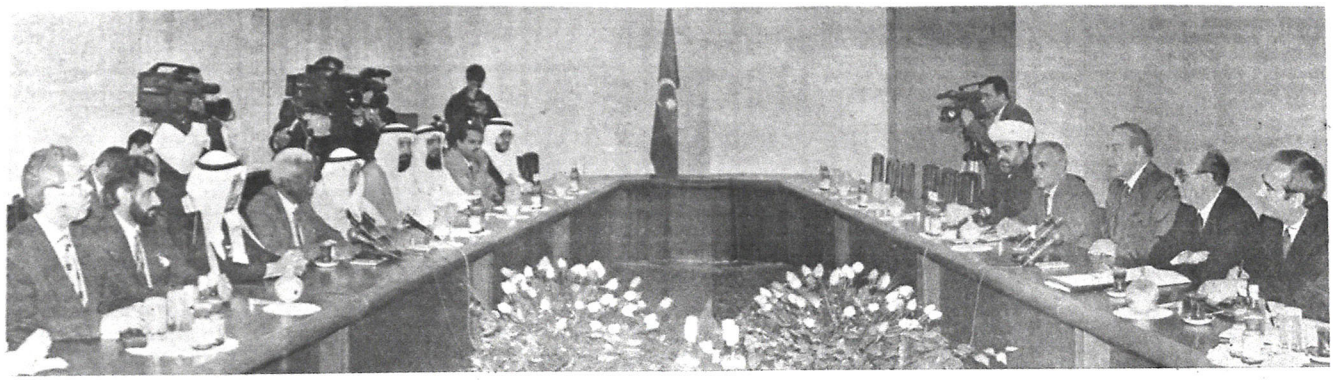

Азәрбајҹан президенти Һејдәр Әлијев октјабрын 17-дә Президент сарајында Бакыда кечирилән Азәрбајҹан гачгынларынын вә мәчбури көчкүнләрин проблемләринә һәср олунмуш бејнәлхалг конфрансын иштиракчыларыны гәбул етмишдир.

Гонаглары самимијјәтлә салам-лајан дөвләтимизин башчысы бејнәлхалг конфрансын мүрәккәб бир мәсәлә үзрә бөјүк нәтичә вердијини бildирди. Конфрансдакы нитгиндә бу барәдә өз фикирләрини сөјләдикдән сонра чыхыш едән Азәрбајҹан президенти Һејдәр Әлијев бәлә мүһүм бир тәдбирин кечирилмәсинә ирәли сүрдүјүнә görә Азәрбајҹан Республикасынын рәһбәри кими чох-мәтләндирди.

Асија Мүсәлманлары Комитәсинин вә Бејнәлхалг Ислам «Нејмәт» Тәшкилатынын бу сәһәдәки тәшәббусларындан разылыгла бөјүк әдәби дөвләтимизин башчысы бејнәлхалг конфрансда иштирак едән вә Азәрбајҹана јардым кәстәрән мүсәлман өлкәләринин нүмајәндәләринә тәшәккүр етди. Президент Һејдәр Әлијев һүманистлик, инсанпәрәрлик кәстәрмәк, ағыр, кәскин шәраитдә јашајан адамлара әл узатмаг, көмәк етмәк кими мүтәрәгги принсипләрә истинад едәрәк гачгынлара јардым вәзифәсини өз үзәринә götүрмүш конфранс иштиракчыларына мәмнунлуғларыны билдирди.

Јерләриндән, јурдларындан дәркин дүшүрәк чадырларда ағыр вәзијјәтдә јашајан Азәрбајҹанлы гачгынларла гонаглары көрүшүндән мәмнунлуғла сөһбәт ачан Республикамызын рәһбәри дөди ки, Азәрбајҹан дөвләти, һөкүмәти онларын вәзијјәтини мүмкүн гәдәр јүнгүлләшдирмәк үчүн әлиндән кәләни едир. Гачгынлара көстәрилән јардым онларын проблемләринин һәллинә көмәкдир. Ағыр вәзијјәтдә јашамаларына бахмајараг, гачгынларын иradәсинин сынмадығына нәзәр салдыгда республикамызын рәһбәри дөди ки, онлар өз јерләринә-јурдларына дөнмәк әрзусу илә јашајырлар.

Ишгал едилмиш торпаглары-мызын нәјин бәһасына олурса-олсун Ермәнистан силаһлы гүвәләриндән азад олунмасынын, Азәрбајҹанын әразі бүтөвлүјүнүн тә'мин едилмәсинин, гачгынларын өз јерләринә гајытмасынын вачблијиндән бәһс едән Республикамызын рәһбәри билдирди ки, бунлар Азәрбајҹан дөвләтинин бу сәһәдә јеритдији сијасәтин әсас принсипләридир.

Президент Һејдәр Әлијев дөди ки, бејнәлхалг конфрансын Бакыда кечирилмәси, онун нүмајәндәләринин Азәрбајҹанла, дидәркин дүшмүш инсанларла танышлығы онларын өлкәмиз һаггында тәәссүратларыны кәнишләндирәчәкдир. Республикамызын рәһбәринин фикринчә, бу, һәм өлкәләримиз арасында әлагәләрин сүр'әтлә инкишаф етмәсинә, һәм дә гачгынлара көстәрилән јардымын даһа да артырылмасына сәбәб олачагдыр.

Дөвләтимизин башчысы Һејдәр Әлијев самимијјәтлә салам-лајан вә Азәрбајҹанда илк дәфә олдуғуну вурғулајан Судәнын көчмүш президенти, Ислам Чағырышы Тәшкилатынын директору Маршал Әбдүрәһман Сувар әс-Сәһаб етән 70 илдә тәзјигләрә бахмајараг, республикамызда инсанларда Аллаһа инамын күчлү олдуғуну көрмәкдән шәрәф дујдуғуну билдирди.

Маршал әс-Сәһаб даһа сонра дөди: Чәнаб президент, биз Сизин парлаг һәјат јолунузу парлаг сәһифәләри илә јахшы танышыг. Республикамызын бәлә бир ағыр дөврүндә Сизин она рәһбәрлик етмәјиниз Аллаһ-Тәаладан Азәрбајҹан хәлгынын өз етрафынызда бирләшдирәрәк дөвләт мүстәгиллијинин мөһкәмләнмәси јолу илә апарырсынız. Ермәнистан силаһлы гүвәләри Азәрбајҹана тәчавүз етдији бир дөврдә Сиз өз хәлгыныза рәһбәрлик едирсиниз. Биз — әрәб өлкәләри, Ислам аләми Сизин көрдүјүнүз ишләри диггәтлә изләјирик вә һәмишә Сизинләјик. Азәрбајҹанда һәјата кечирдијиниз тәдбирләрә биз өз дәстәјимизи вермәјә һазыр олдуғумузу билдиририк. Мән бунa көрә дә биз бу бејнәлхалг конфрансын ишиндә иштирак етмәк үчүн дә'вәт алмәкдән бунa мәмнунијјәтлә разылыг вердик.

Бакыда кечирилмиш бејнәлхалг конфрансын бөјүк әһәмијјәтини нәзәрә чарпдыраг гонаг чох чәтин шәраитдә јашајан азәрбајҹанлы гачгынларын вәзијјәти илә таныш олдуғларындан да бәһс етди. О дөди ки, биз Ермәнистанын Азәрбајҹана тәчавүз бәрәдә чох ешитмишдик, лакин индә көрүб бүтүн бүтүнү өз көзләримизлә көрдүк вә бир даһа өлмә олдуғ ки, чәбһә зонасында јашајан инсанларын вәзијјәти һәгигәтән ағырдыр вә онлара көмәк лазымдыр.

Гонаглар фикринчә, гачгынлара јардымын даһа да кәнишләндирилмәсә ишинә һәм бејнәлхалг јардым тәшкилатлары, һәм дә бу тәшкилатларда тәмсил олунан дөвләтләр јахындан көмәк етмәлидирләр.

Көвәјтин көчмүш назири, Бејнәлхалг Ислам Хејријјә Чәмијјәтинин президенти Шејх Јусиф әл-Һәччи дөвләтимизин башчысы илә көрүшдән мәмнун галдыгларыны билдирәрәк дөди ки, мән бу конфрансда иштирак етмәкдән шәрәф дујдум. Азәрбајҹанын дөвләт мүстәгиллији күнү мүнасибәтилә халгымызы тәбрик едән гонаг бејнәлхалг конфрансда президент Һејдәр Әлијевин дөрин мәзмунлу нитгиндән вә гачгынларын проблемләринин һәллинә онун көстәрдији диггәт вә гајғыдан разылыгла сөһбәт ачды.

Чадырларда јашајан инсанларын вәзијјәти илә таныш олмаларындан бәһс едән чәнаб әл-Һәччинин фикринчә, бүтүн бејнәлхалг тәшкилатлар, о чүмләдән, онун рәһбәрлик етдији хејријјә чәмијјәти гачгынлара јардымы даһа да күчләндирмәлидир.

Бакыда кечирилмиш бејнәлхалг конфрансын Азәрбајҹан Республикасы илә Ислам аләми арасындакы мүнасибәтләри даһа да сыхлашдырылмасында бөјүк әһәмијјәт кәсб етдијини нәзәрә чарпдыран Көвәјтин дин ишләри назиринин мүавини Асија Мүсәлманлары Комитәси идарә һеј'әтинин сәдри доктор Адил Абдулла әл-Фәллаһ дөвләт башчысы Һејдәр Әлијевә салам-ладығдан сонра дөди ки, мән бу конфрансда иштирак етмәкдән шәрәф дујдум. Азәрбајҹанын дөвләт мүстәгиллији күнү мүнасибәтилә халгымызы тәбрик едән гонаг бејнәлхалг конфрансда президент Һејдәр Әлијевин дөрин мәзмунлу нитгиндән вә гачгынларын проблемләринин һәллинә онун көстәрдији диггәт вә гајғыдан разылыгла сөһбәт ачды.

Чадырларда јашајан инсанларын вәзијјәти илә таныш олмаларындан бәһс едән чәнаб әл-Фәллаһ дөди ки