ГАРА ГАРАЈЕВ

ИКИ ПЈЕС

КИРА КАРАЕВ

ДВЕ ПЬЕСЫ

АЗӘРНӘШР – 1964

201

„Илдырымлы јолларла“ балетиндән рәгс

Танец из балета „Тропою грома“

Скрипка вә фортепиано үчүн көчүрәнләри Т. Атакишијев, Ј. Барштак
Переложение для скрипки и фортепьяно Т. Атакишиева, Е. Барштака

ГАРА ГАРАЈЕВ
КАРА КАРАЕВ

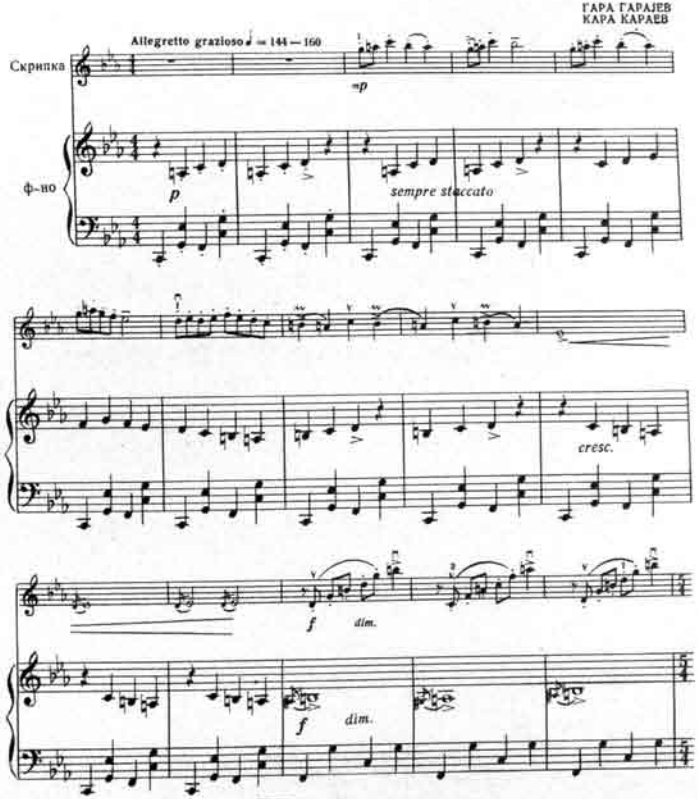

3812

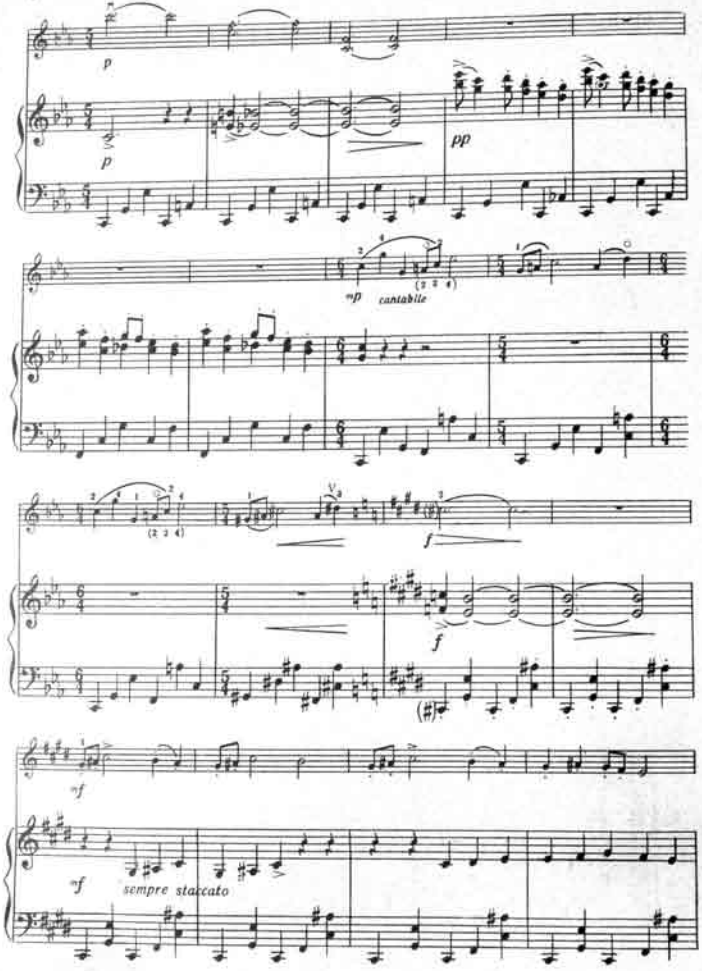
p
p
pp
mp
cantabile
f
f
mf
mf
sempre staccato

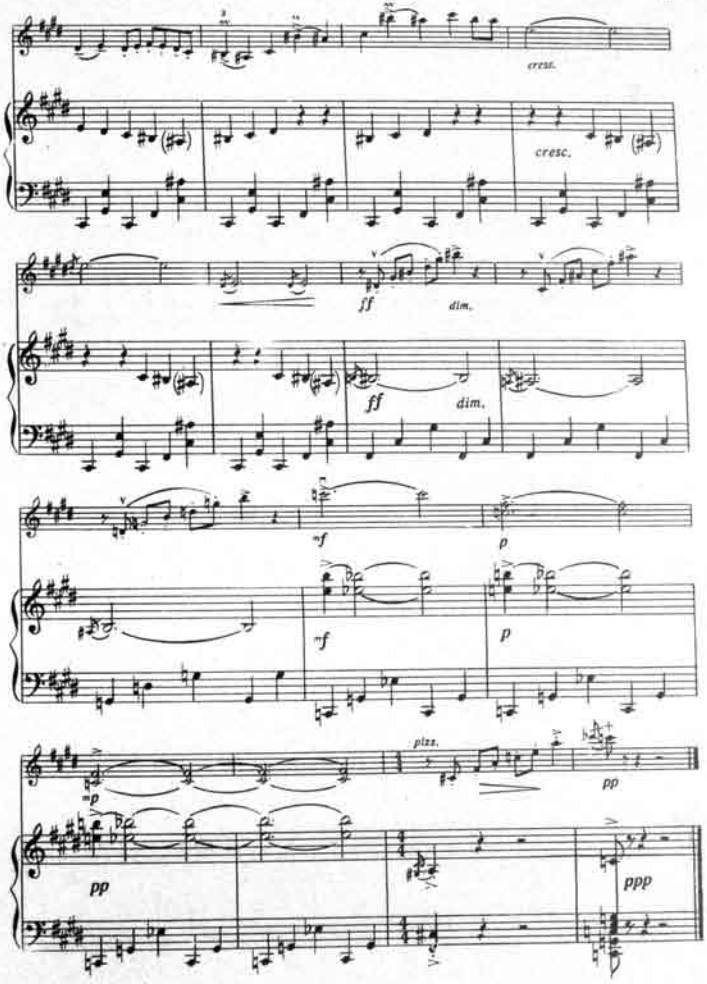
cresc.
cresc.
ff
dim.
ff
dim.
mf
p
mf
p
mp
pizz.
pp
pp
ppp

„Jедди көзәл" балетиндән
тәлхәкләрин рәгси

Танец шутов
из балета „Семь красавиц"

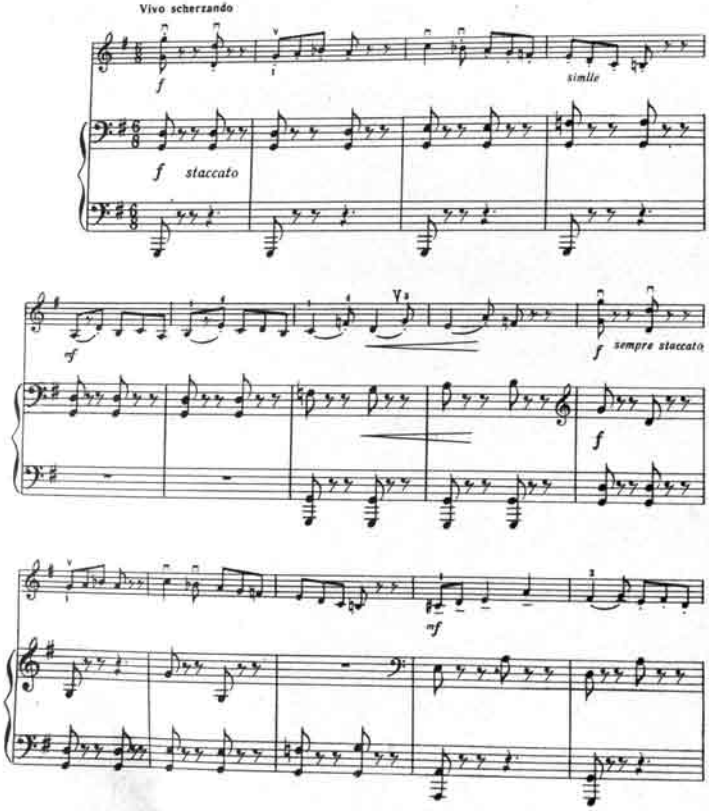

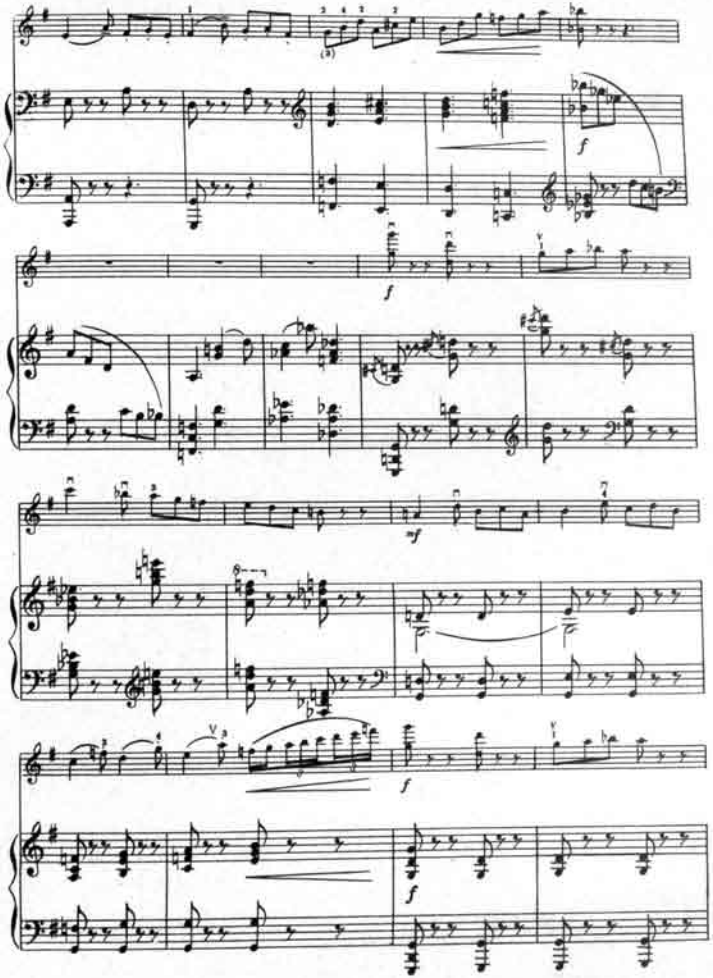

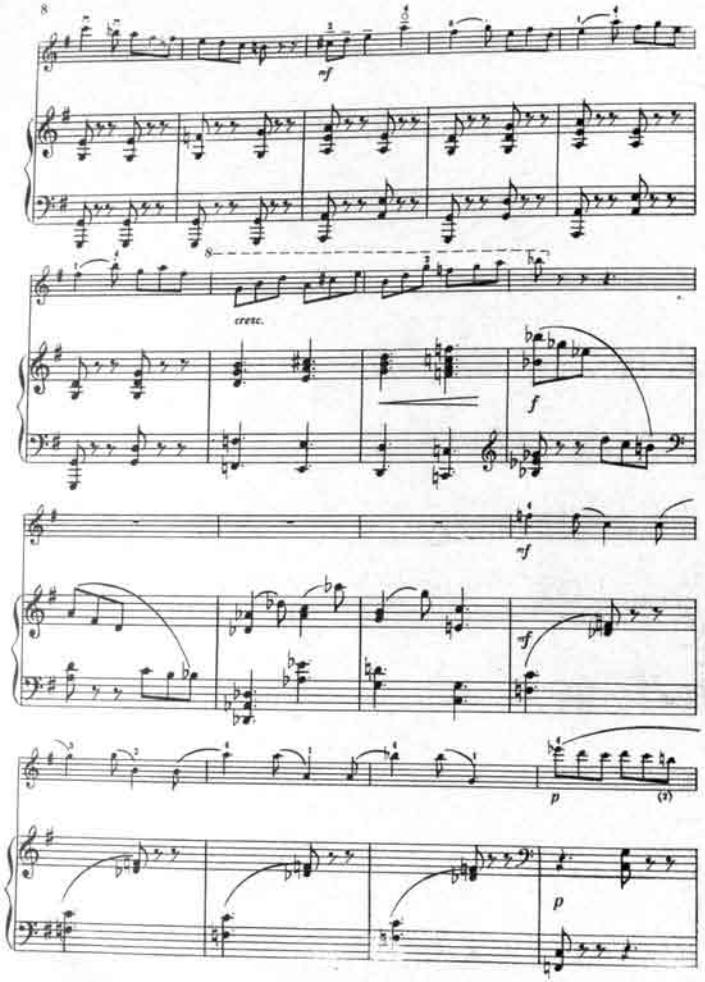
mf
cresc.
f
mf
mf
p
p

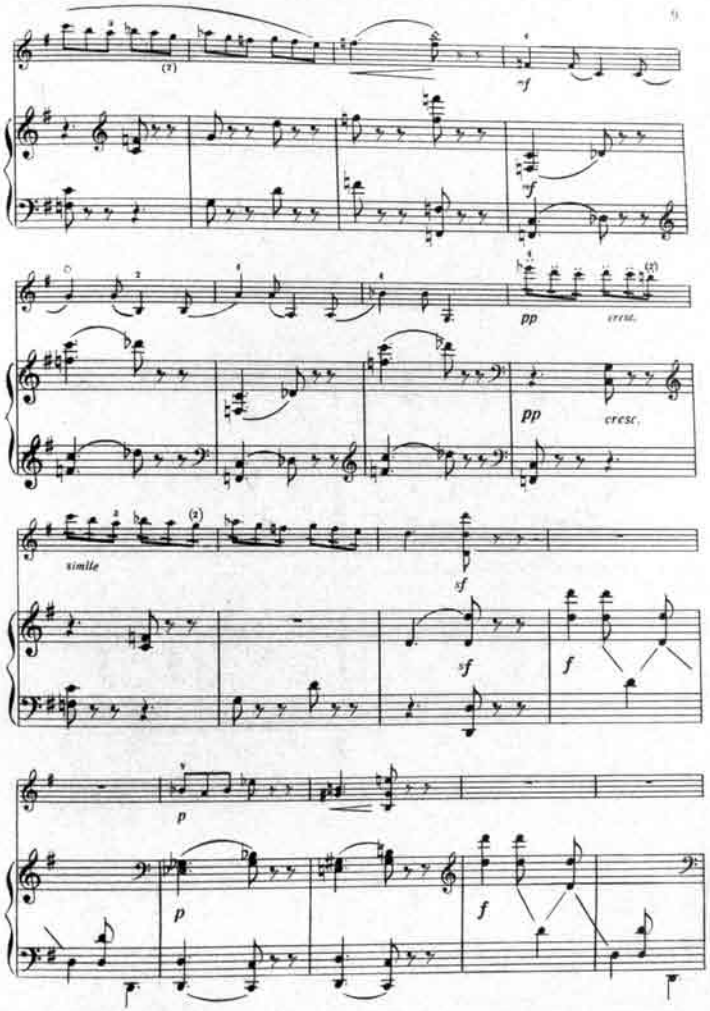
mf
mf
pp
cresc.
pp
cresc.
simile
sf
sf
f
p
p
f

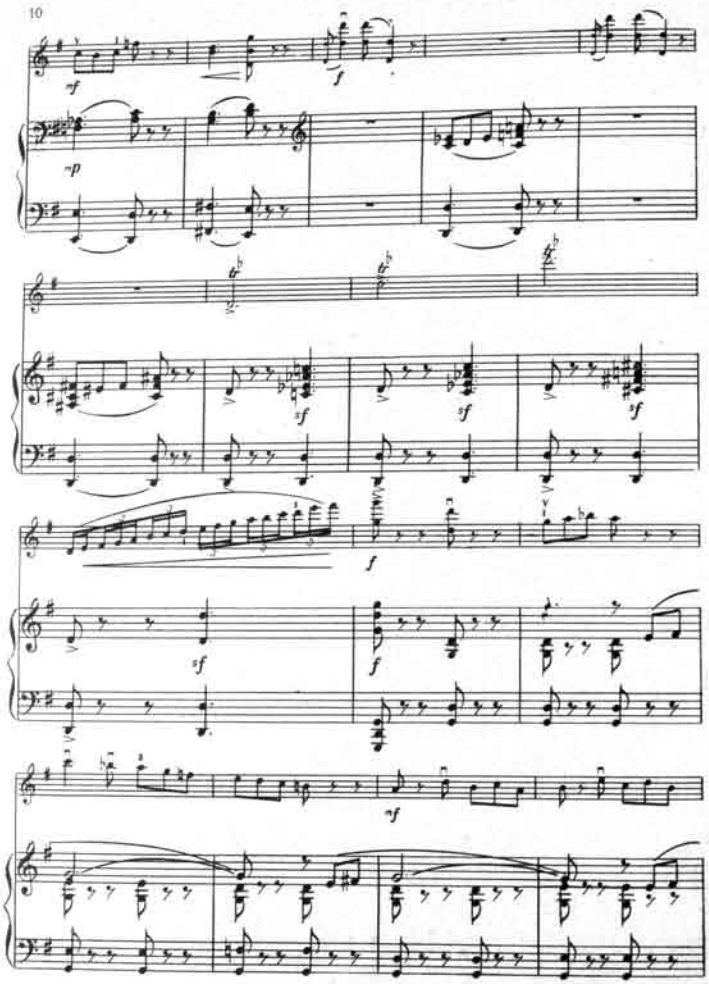
mf
f
mp
mf
mf
mf
f
mf
f
mf

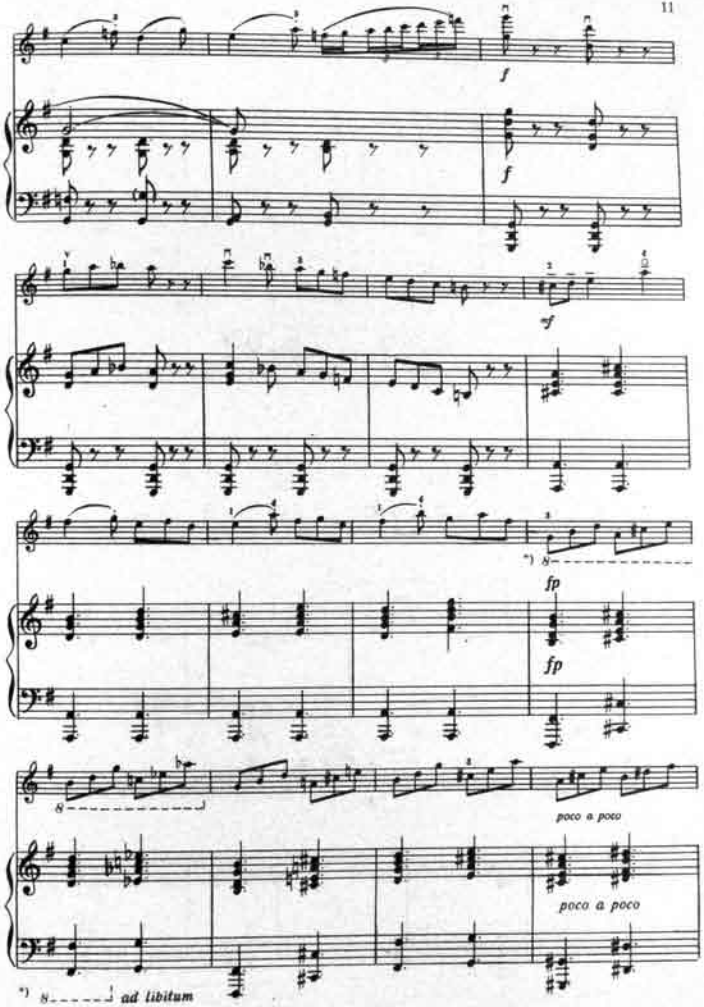
f
f
mf
*) 8
fp
fp
8
poco a poco
poco a poco
*) 8 ad libitum

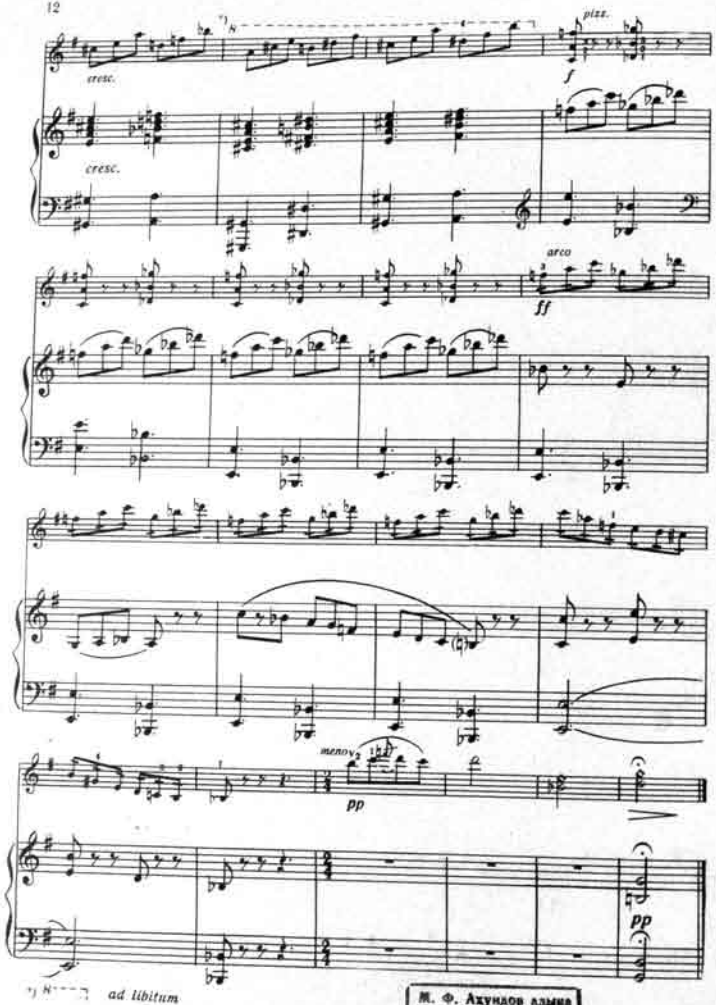

М. Ф. Ахундов адына
Азәрбајчан Республика
КИТАБХАНАСЫ

Редактору *М. Ганыјева*
Корректору *Н. Әлəкбəрова*

Рəссамы *М. Гумријев*
Техники редактору *Р. Овсепјан*

Азәрб. ССР Назирләр Совети
КИТАБХАНАСЫ
№ 204
Дөвләт мәтбуат комитәсинин

Чапа имзаланмыш 20/I-1964-чү ил. Кағыз форматы 62×94. Чап вәрәги 3,5. Сифариш 55. Тиражы 1000.
Азәрбајчан ССР Назирләр Совети Дөвләт Мәтбуат Комитәсинин 26 комиссар адына мәтбәәси. Бакы, Әли Бајрамов күчәси, №3.

Violino

„Илдырымлы јолларла" балетиндән рәгс

Танец из балета „Тропою грома"

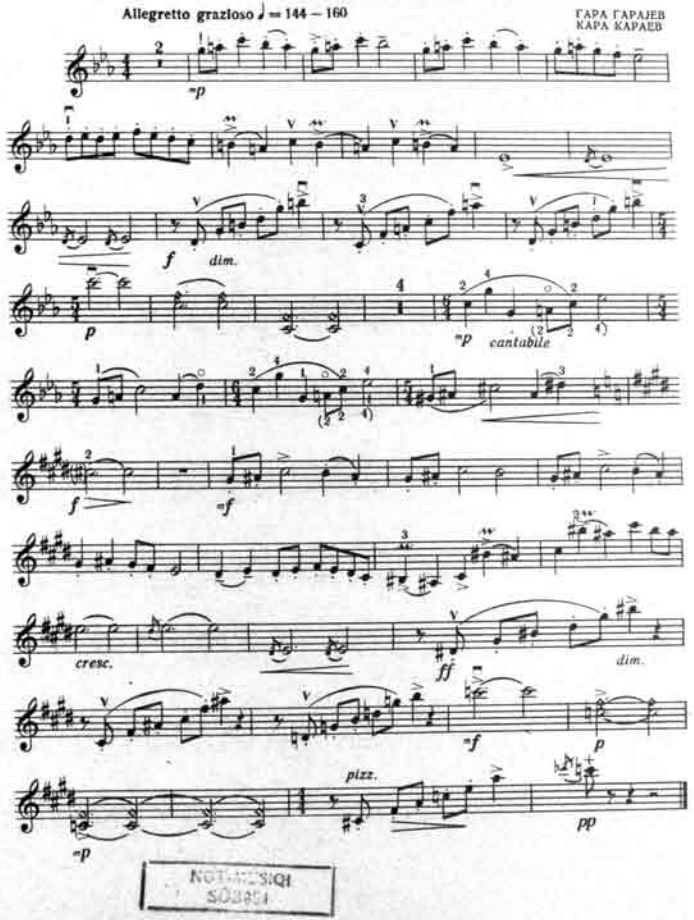

NOTA MƏRKƏZİ

3812

3812

„Jедди көзәл" балетиндән
тәлхәкләрин рәгси

Танец шутов
из балета „Семь красавиц"

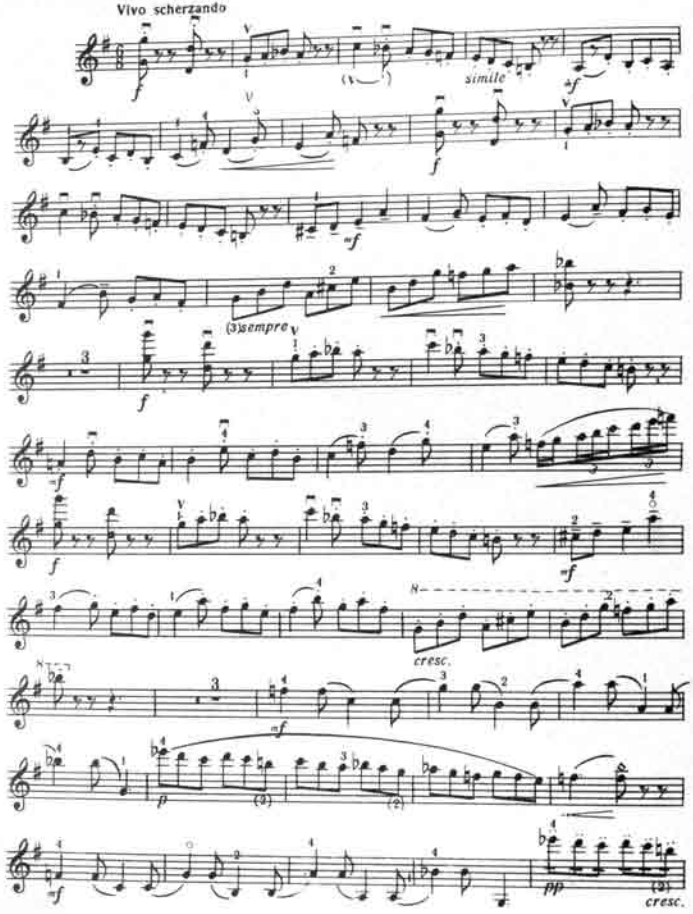

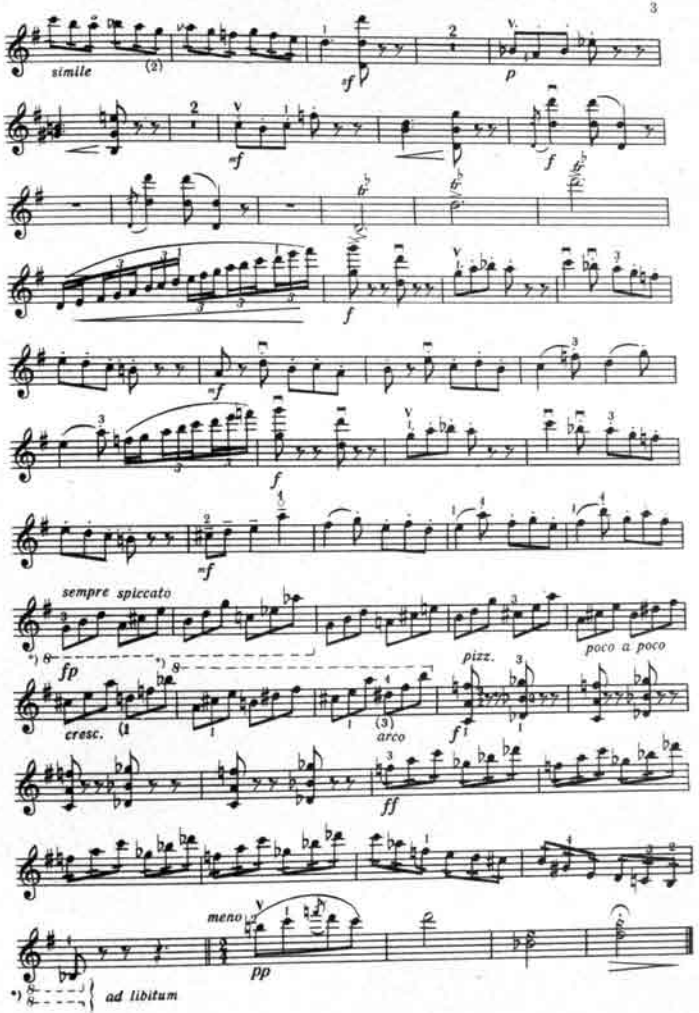

Violoncello

„Илдырымлы јолларла" балетиндән рәгс

Танец из балета „Тропою грома"

Виолончел партијасыны көчүрән С. Әлијевдир
Переложение партии виолончели С. Алиева

ГАРА ГАРАЈЕВ
КАРА КАРАЕВ

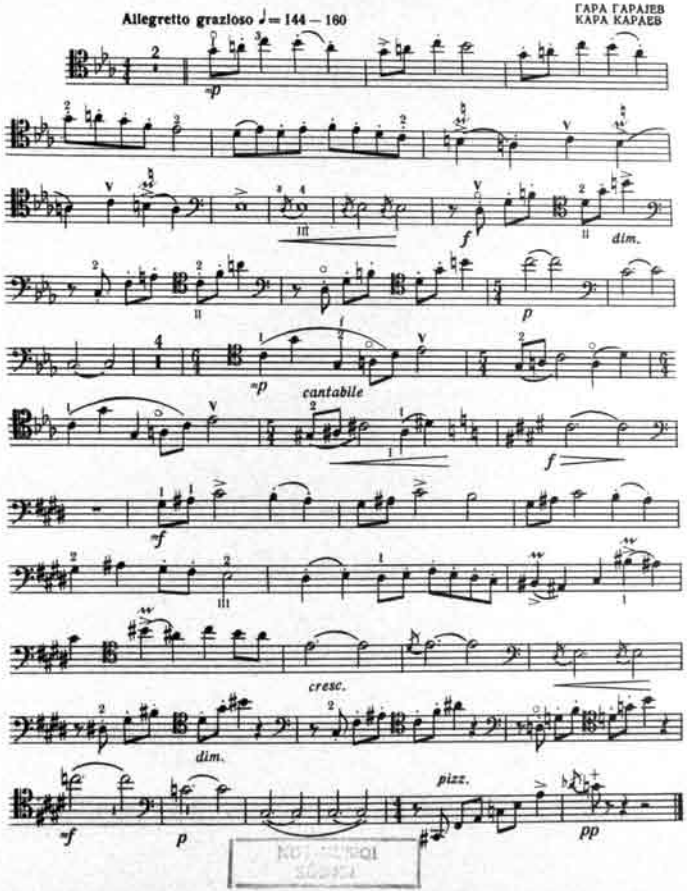

3812

„Jедди көзәл" балетиндән
тәлхәкләрин рәгси

Танец шутов
из балета „Семь красавиц"

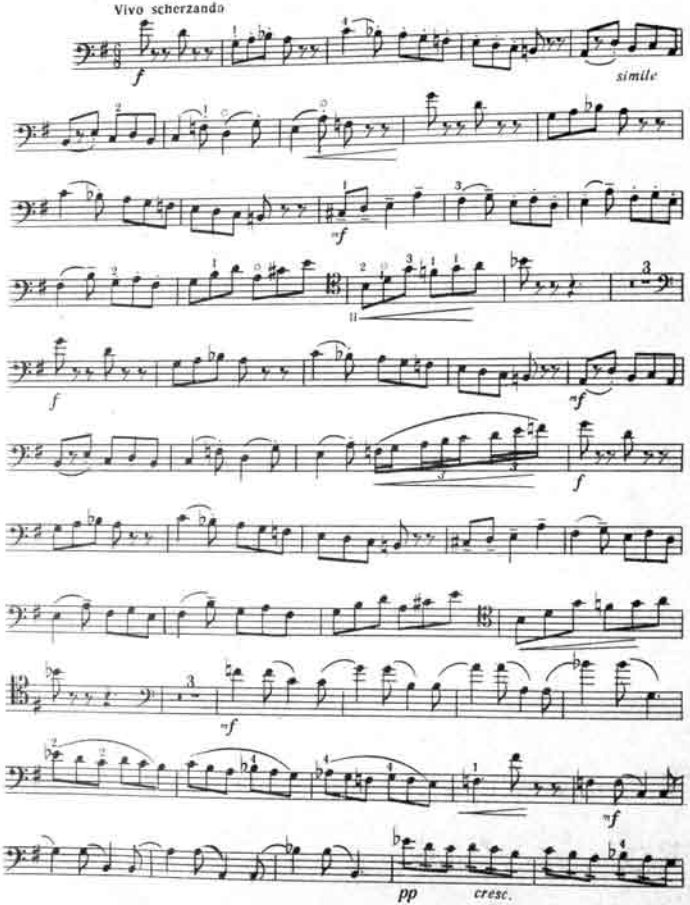

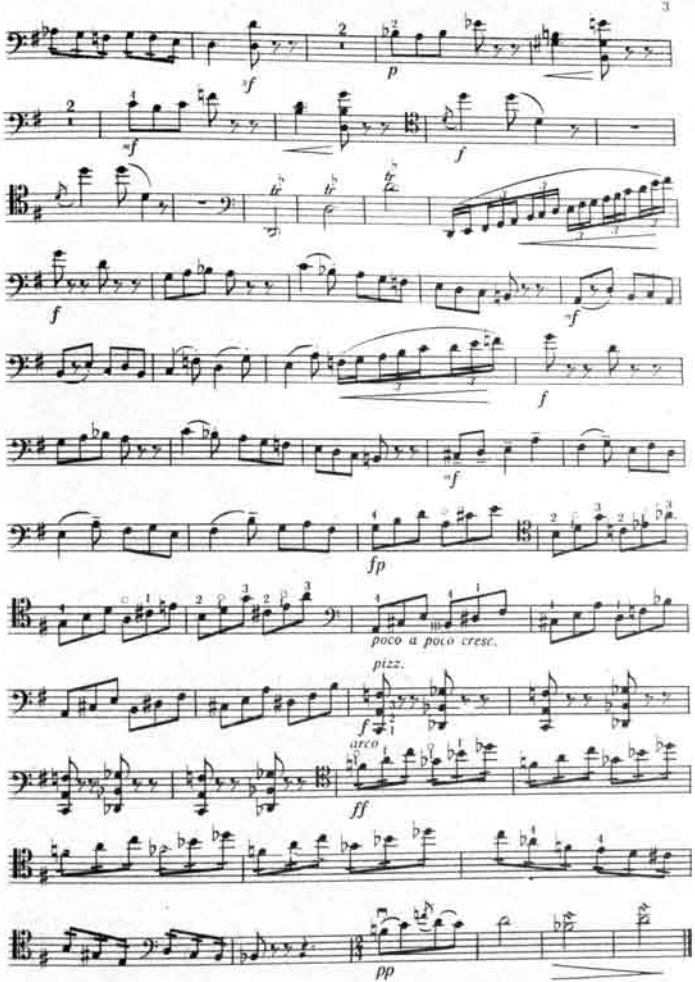

„Илдырымлы јолларла" балетиндән рәгс

Танец из балета „Тропою грома"

Viola

Алт партијасыны көчүрән Ј. Барштакдыр
Переложение партии альта Е. Барштака

Allegretto grazioso ♩ = 144 – 160

ГАРА ГАРАЈЕВ
КАРА КАРАЕВ

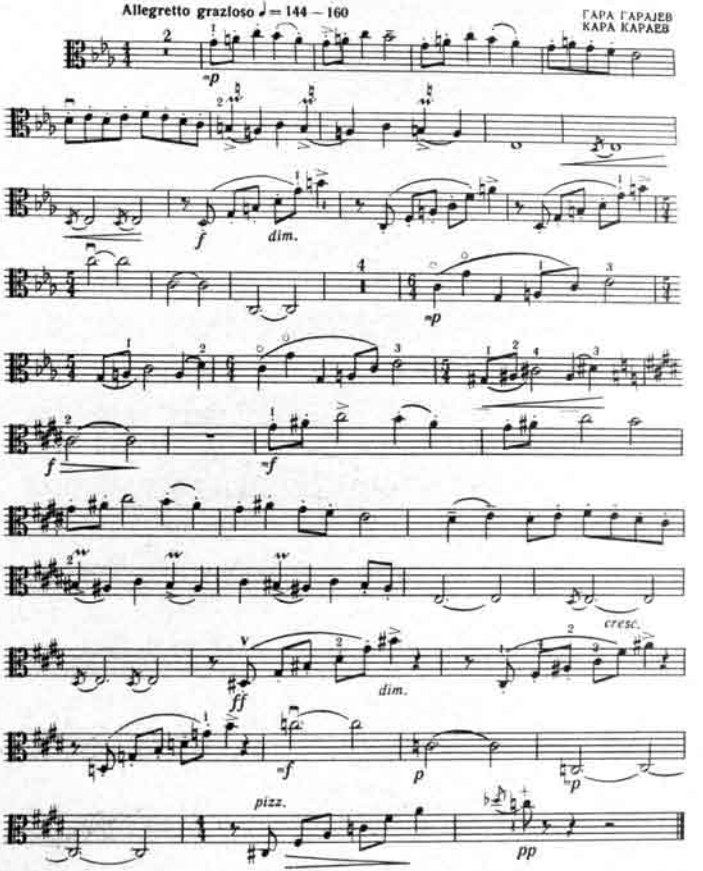

38/2

„Jeдди көзәл" балетиндән
тәлхәкләрин рәгси

Танец шутов
из балета „Семь красавиц"

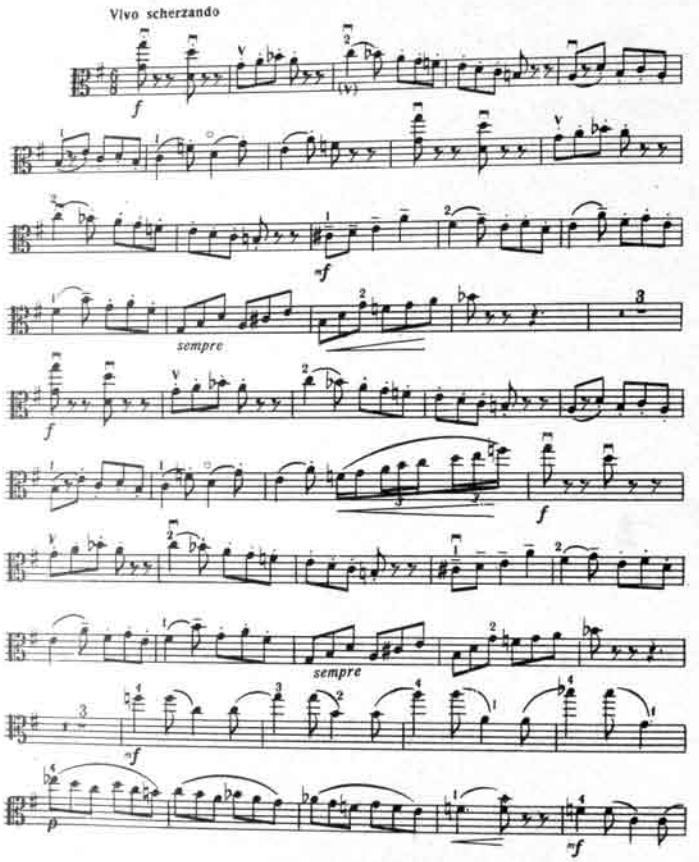

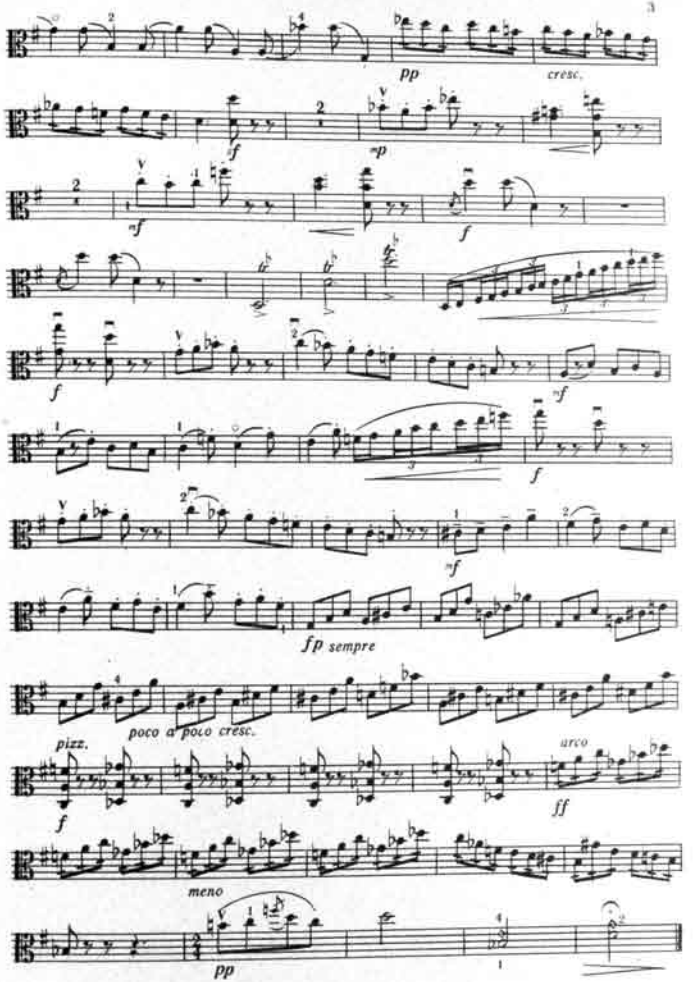

Гнјм. 37 гал.
Цена коп.
9–2